

05 CORTE LONGITUDINAL  
ESC.: 1/50

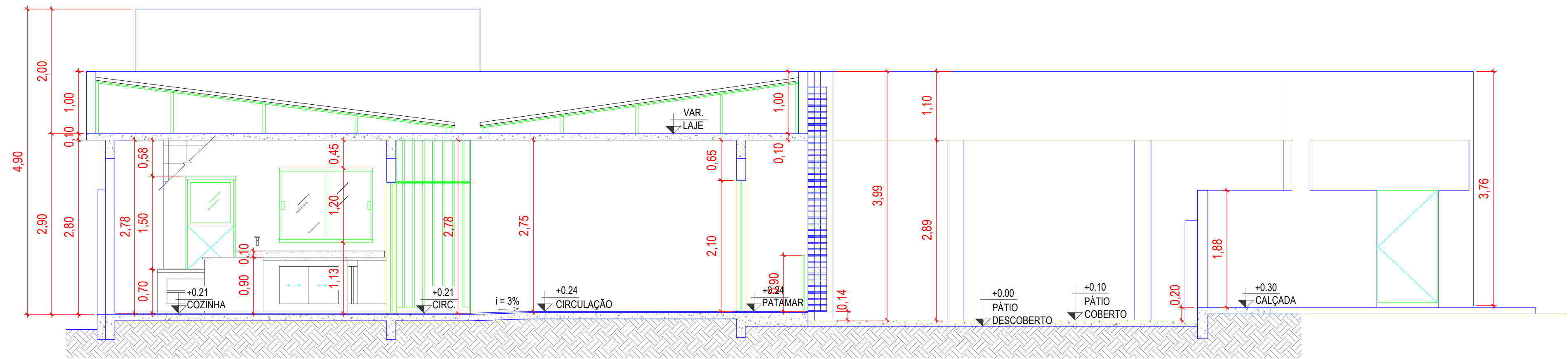

06 CORTE LONGITUDINAL  
ESC.: 1/50

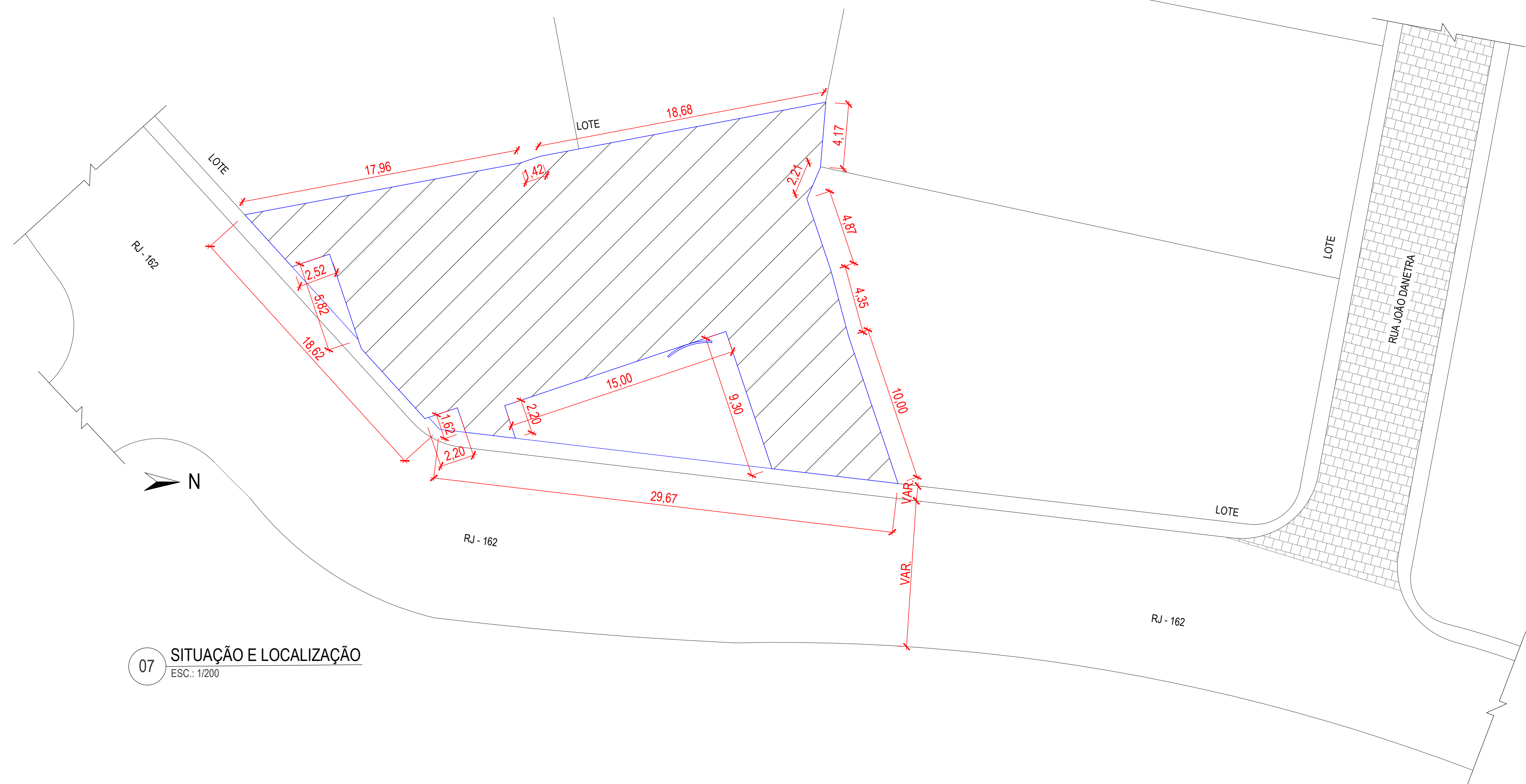

07 SITUAÇÃO E LOCALIZAÇÃO  
ESC.: 1/200

QUADRO DE ÁREAS	
Área do terreno	432,60 M²
Área construída	371,13 M²
Taxa de permeabilidade do solo	0 %
Taxa de ocupação	85,8 %
Coefficiente de aproveitamento	0.73

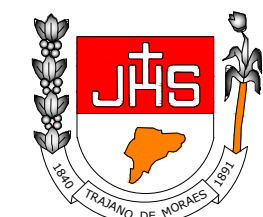

PREFEITURA MUNICIPAL DE  
TRAJANO DE MORAES



REFORMA E AMPLIAÇÃO DA E. M. JOSÉ MIRANDA

LOCAL: Bairro Nova Esperança, s/n - Trajano de Moraes - RJ

PROJETO ARQUITETÔNICO

APROVAÇÃO:

RESPONSÁVEL TÉCNICO:

Aleir da Silva Muniz - Engenheiro Civil  
CREA RJ 2004 103960



DATA: Julho de 2021

NOTAS: 1 - Medidas em Metros 2 - Escalas indicadas no desenho

1ª EMISSÃO

03  
03